

XX BIENAL COLOMBIANA DE ARQUITECTURA



2 0 0 6

SOCIEDAD COLOMBIANA DE ARQUITECTOS



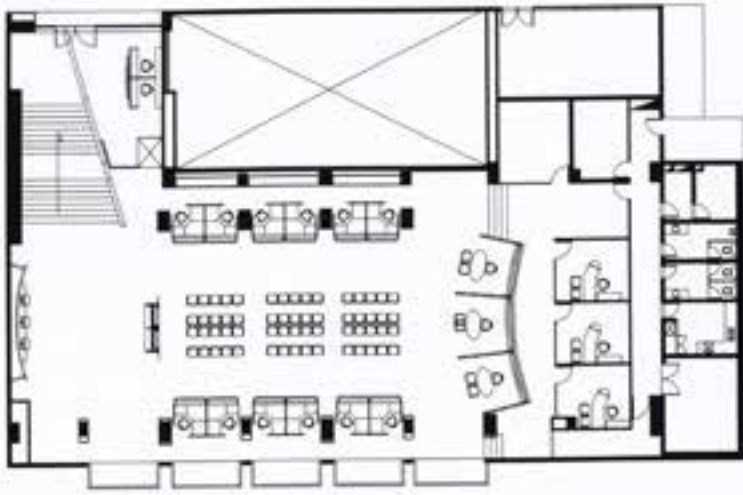

Planta de amoblamiento.

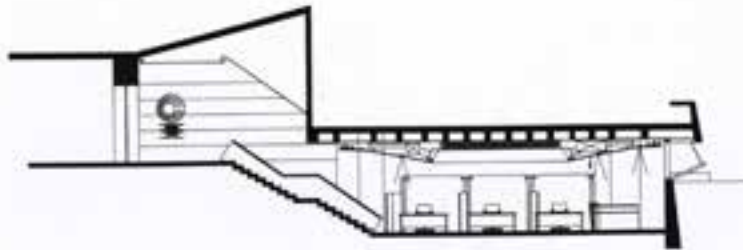

Corte.



CENTRO DE ATENCIÓN EMPRESARIAL UNICENTRO, CÁMARA DE COMERCIO DE CALI

FREDDY IVÁN CLAVIJO OROZCO, arquitecto

En un semisótano del centro comercial Unicentro, al sur de la ciudad, se ha aprovechado un espacio residual para ubicar un punto de atención al público de la Cámara de Comercio, como parte del programa que pretende facilitar los trámites de creación y operación de empresas en la región. La forma irregular de la planta y las dificultades propias de un espacio de esta naturaleza en un clima como el de Cali se han solucionado por medio de la creación de un hall central que sirve de sala de espera, la ubicación de los espacios de trabajo contra el perímetro del local y la apertura de tragaluces contra las fachadas del edificio que permiten el ingreso de algo de luz y ventilación natural, complementadas por un sistema de acondicionamiento de aire. El marcado contraste entre el piso, enchapado con baldosas oscuras combinadas con algunas franjas verdes del mismo material, y el mobiliario de maderas claras con superficies de acero inoxidable, crea algunas tensiones visuales que enriquecen el proyecto.

Proyectista: Freddy Iván Clavijo Orozco • Colaborador: Mauricio López • Fotografía: Federico Orozco.

CALI (VALLE) • 991 MSNM - 24°C

